



c.a.r.u.s. Health

Haben Sie noch Fragen an uns?
Wir freuen uns, von Ihnen zu hören!

fon +49. (0)40. 514 35-0 oder contact.health@carus-it.com

Leistungsstellenmanagement

c.a.r.u.s. HMS GmbH
Bornbarch 9 | 22848 Norderstedt | Deutschland
Geschäftsführer: Dr. Matthias Rath
HRB: 4587 NO | Kiel

fon +49. (0)40. 514 35-0
fax +49. (0)40. 514 35-11 11
contact.health@carus-it.com



Leistungsstellenmanagement

Vollständiges Management aller Ressourcen

Unser Krankenhaus-Informationssystem myMedis geht den nächsten Schritt zum vollständigen Management aller Ressourcen Ihres Krankenhauses: Das Terminmanagement für Leistungsstellen übernimmt die Anforderung von Leistungen und die Auftragsplanung in den Leistungsstellen.

Schnelle Auftragserteilung

Schon im Prozess der medizinischen Aufnahme können die aufnehmenden Ärzte Aufträge anlegen. So werden wichtige Untersuchungen ohne Verzögerung in die Wege geleitet. Die Leistungsstelle wird unverzüglich über den neuen Auftrag informiert. Per einfachem Drag & Drop können neue Aufträge in einen übersichtlichen Terminkalender gezogen werden. Klare Farbgebungen informieren über den aktuellen Status aller Aufträge. Eine übergreifende Konfliktprüfung berücksichtigt sämtliche Termine des Patienten, einschließlich Operationen, und verhindert so Fehlplanungen.

Zentraler Arbeitsplatz der Leistungsstelle

Der Kalender ist der zentrale Arbeitsplatz für die Leistungsstelle. Hier planen Sie Ihre Termine, ordnen den Arbeitsplätzen Personal zu, legen Sperrzeiten fest oder ändern die Raumzuordnung für einen Tag. Mehrfachtermine werden berücksichtigt. Die Leistungsstelle kann auch Gruppentermine anbieten, zu denen die Stationen ihre Patienten anmelden.

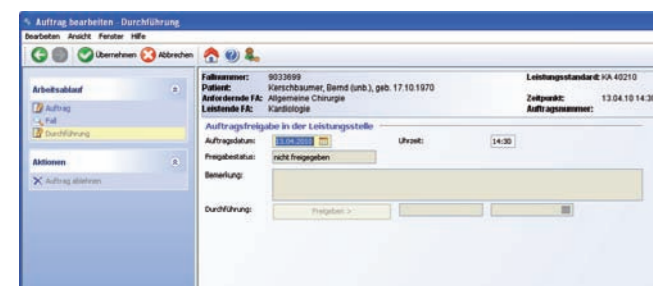
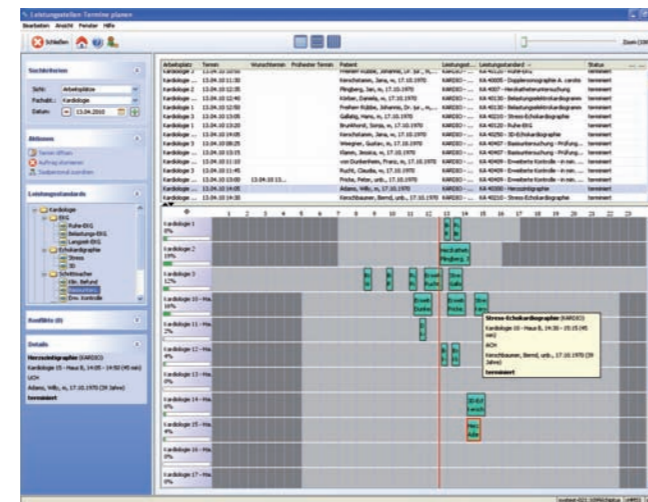

Der Durchführungsstatus des Termins wird an das Patientenmanagement zurückgemeldet. Bei der Meldung der Patientenaufnahme an den Kostenträger stehen relevante Befunde und Diagnosen bereits zur Verfügung.

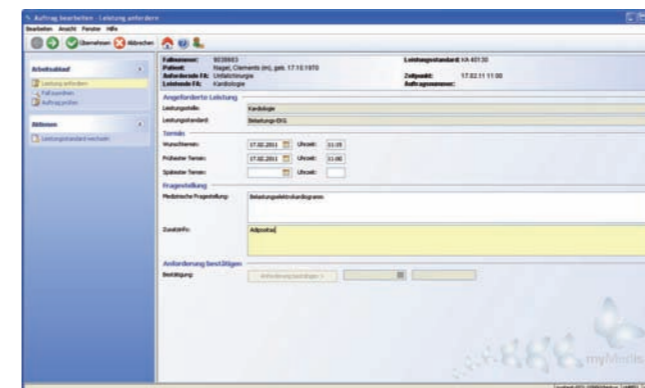

Ihre Vorteile

- > Aufträge können schon bei der Aufnahme angefordert werden
- > Terminplanung auf Leistungsstellen
- > Volle Integration mit den Modulen Stations- und Leistungsstellenmanagement und OP-Planung
- > Überblick über alle Patiententermine mit Konfliktprüfung